



## Piena accessibilità fisica delle strutture

## **PIAO, Piani finalizzati a realizzare la piena accessibilità fisica da parte dei cittadini ultra sessantacinquenni e dei cittadini con disabilità alle sedi Istituzionali Provinciali 2024.**

Nell'ambito delle misure urgenti per il rafforzamento della capacità amministrativa delle pubbliche amministrazioni funzionale all'attuazione del Piano nazionale di ripresa e resilienza (PNRR), l'articolo 6 del decreto legge n. 80/2021 ha introdotto il Piano integrato di attività e organizzazione (PIAO). Il nuovo documento di programmazione deve essere adottato da tutte le pubbliche amministrazioni, con esclusione delle scuole di ogni ordine e grado e delle istituzioni educative, di cui all'articolo 1, comma 2 del decreto legislativo 30 marzo 2001, n. 165, entro il 31 gennaio di ogni anno.

Il quadro normativo è stato completato con l'approvazione dei provvedimenti attuativi previsti dai commi 5 e 6 del citato articolo 6. In particolare, con il D.P.R. 24 giugno 2022, n. 81 (GU Serie Generale n. 151 del 30-06-2022) sono stati individuati gli adempimenti relativi ai Piani assorbiti dal Piano integrato di attività e organizzazione. Il decreto 30 giugno 2022, n. 132 (GU Serie Generale n. 209 del 07-09-2022) ha definito il contenuto del Piano, ivi incluse le modalità semplificate previste per le amministrazioni con meno di 50 dipendenti.

L'introduzione del concetto di barriere architettoniche è stata attuata con una circolare diramata dal Ministero dei LLPP ed emanata nel 1967.

Ma è con la Legge n.13 del 1989 che si è riscontrata una maggiore coscienza, più informata alla diversità e si è ampliata l'aspirazione comune ai più alti livelli di qualità urbana e abitativa.

Oggi con i PEBA si è compiuto il passo successivo e proiettato tutto il sapere sulla città, affinché essa divenga accessibile e sicura.

L'abbattimento delle barriere architettoniche si consegue mediante la cooperazione di tutti i soggetti, pubblici e privati.

In questo contesto e con questo obiettivo la Provincia di Brescia, insieme alle altre Province, ha aderito alla proposta di Regione Lombardia per sensibilizzare sul tema dei P.E.B.A. i Comuni tramite un'attività di supporto

Con D.G.R. 4139/2020 Regione Lombardia ha approvato l'Intesa tra Regione Lombardia, le Province Lombarde, rappresentate da UPL e Città Metropolitana, al fine di regolamentare l'attuazione di una misura a sostegno ai Comuni con popolazione residente fino a 5000 unità al 31.12.2019, per la predisposizione dei PEBA, entro il quadro dispositivo, di cui alla L. R. 6/89, come modificata dalla L.R. 14/2020, e, in particolare, della norma dell'art. 8 bis della stessa legge, vista anche l'Intesa 2019-2021 con UPL, le Province Lombarde e Città Metropolitana, approvata in data 03.07.2019.

Nel corso dell'anno 2021 la Provincia di Brescia ha accolto la richiesta di Regione Lombardia per offrire un supporto ed ha svolto un'indagine di ricognizione nei comuni bresciani per valutare quanti enti erano già dotati dei PEBA o erano in procinto di iniziare la procedura di approvazione.

I questionari sottoposti ai comuni hanno evidenziato che la maggior parte degli Enti non era dotata di tale strumento.

Regione Lombardia con Deliberazione n. XI/5319, seduta del 04.10.2021 ha approvato le linee guida per la redazione dei piani per l'accessibilità, usabilità, inclusione e benessere ambientale (PEBA).

La Provincia di Brescia con Determinazione Dirigenziale n. 72/2022 del 24.01.2022 ha approvato e pubblicato l'avviso per l'assegnazione di contributi regionali finalizzati alla redazione o l'aggiornamento dei Piani di Eliminazione delle Barriere Architettoniche (PEBA) per Comuni al di sotto dei 5.000 abitanti del territorio della Provincia di Brescia, indicando modalità e termini per l'ammissione al finanziamento

Le candidature raccolte alla chiusura dell'avviso pubblico per assegnazione dei contributi sono state n.37 ma i finanziamenti assegnati alla Provincia di Brescia, hanno potuto far fronte alle richieste di solo 22 comuni (determinazione dirigenziale n° 731/2022 approvazione esiti istruttoria e graduatoria definitiva degli enti ammessi al finanziamento di un contributo a sostegno delle spese per la predisposizione del piano di eliminazione delle barriere architettoniche (PEBA), quale misura di sostegno ai comuni con popolazione residente fino a 5000 unità al 31.12.2019, in conformità alla L.R. 6/89 come modificata dalla L.R. 14/2020).

In attuazione a quanto previsto al c.4 art. “A. INTERVENTO, SOGGETTI E RISORSE” dell'avviso pubblico per l'assegnazione di contributi regionali finalizzati alla redazione o l'aggiornamento dei Piani di Eliminazione delle Barriere Architettoniche (PEBA), n. 16 comuni nel corso dell'anno 2022 hanno chiesto l'erogazione dell'anticipo pari al 30% del contributo richiesto ed 1 nel corso del 2023.

Regione Lombardia, valutate le richieste di proroga per la conclusione dell'iter di approvazione dei Peba ha concesso una proroga dei termini per la conclusione delle attività di rendicontazione ai sensi della DGR n. 4139 del 21.12.2020, stabilendo che l'inoltro di tutta la documentazione alle Province di competenza dovrà avvenire entro maggio 2023.

In data odierna hanno completato la procedura di approvazione e pubblicazione dei PEBA n.12 Comuni.

In data 16.12.2022 la Provincia di Brescia trasmetteva a Regione Lombardia e UPL tutta la documentazione e le attestazioni inerenti ai pagamenti effettuati nei confronti dei comuni che hanno approvato i rispettivi PEBA.

Tutti gli atti e adempimenti inerenti alla procedura PEBA sono stati pubblicati nella sezione apposita del sito istituzionale provinciale.

Con Determinazione dirigenziale n. 287 del 17.02.2023 la Provincia di Brescia ha deciso di finanziare tutti i restanti 15 comuni per la redazione dei Piani di eliminazione delle barriere architettoniche (P.E.B.A.), quale misura di sostegno ai comuni con popolazione residente fino a 5000 unità al 31.12.2019, in conformità alla L.R. 6/89 come modificata dalla L.R. 14/2020, ammettendo a finanziamento tutte le altre candidature provvedendo con risorse.

<b>ELENCO COMUNI FINANZIATI DA REGIONE LOMBARDIA Bando 2022</b>
COMUNE DI COLLEBEATO
COMUNE DI VEROLAVECCHIA
COMUNE DI OSSIMO
COMUNE DI CASTO
COMUNE DI IDRO
COMUNE DI TREVISO BRESCIANO
COMUNE DI CORZANO
COMUNE DI ANFO
COMUNE DI EDOLO
COMUNE DI CAPOVALLE
COMUNE DI AGNOSINE
COMUNE DI MALONNO
COMUNE DI SENIGA
COMUNE DI AZZANO MELLA
COMUNE DI LODRINO
COMUNE DI BERZO INFERIORE

UNIONE DEI COMUNI DI MEDIA VALLE CAMONICA (Capo di Ponte, Ono San Pietro, Cerveno, Losine)
COMUNE DI PRESEGLIE
COMUNE DI PAVONE DEL MELLA
COMUNE DI PADERNO FRANCIACORTA
COMUNE DI CORTENO GOLGI
COMUNE DI ARTOGNE
<b>ELENCO COMUNE FINANZIATI DALLA PROVINCIA DI BRESCIA Bando 2022</b>
COMUNE DI BARGHE
COMUNE DI BRAONE
COMUNE DI BIONE
COMUNE DI VESTONE
COMUNE DI SALE MARASINO
COMUNE DI MONTE ISOLA
COMUNE DI PROVAGLIO VAL SABBIA
COMUNE DI PAITONE
COMUNE DI CELLATICA
UNIONE DEI COMUNI ALTA VALLE CAMONICA (Ponte di Legno, Temù, Vione, Vezza d'Oglio, Incudine, Monno)
COMUNE DI CIGOLE
COMUNE DI PASPARDO
COMUNE DI BORNO
COMUNE DI GAMBARA
COMUNE DI MONTICELLI BRUSATI

Il termine ultimo per la rendicontazione dei PEBA per i comuni finanziati dalla Provincia di Brescia con popolazione inferiore ai 5.000 abitanti del I avviso, viste le segnalazioni pervenute circa l'impossibilità del rispetto del termine del 15.12.2023 da parte di diversi Comuni, la Provincia di Brescia ha ritenuto di posticipare i termini per la conclusione delle attività di approvazione PEBA e la rendicontazione dovrà essere trasmessa entro il **29 febbraio 2024**.

In data 7 marzo 2023, si è svolta una riunione con Regione Lombardia e Province Lombarde, durante la quale Regione Lombardia ha presentato il nuovo bando per il finanziamento della redazione o aggiornamento di PEBA per comuni fino a 20.000,00 stabilendo le ripartizioni dei contributi provinciali suddivisi per Province e le attività da svolgere a cura delle stesse nell'annualità 2023.

Regione Lombardia ha assegnato alla provincia di Brescia risorse per il secondo bando 2023 pari a € 265.681,37

Con decreto del Presidente della Provincia n. 211 del 14/06/2023 è stato disposto di prendere atto del Protocollo di Intesa, avente ad oggetto: “Intesa tra Regione Lombardia, le Province Lombarde rappresentate da UPL e la Città Metropolitana di Milano per regolamentare l'attuazione di una misura di sostegno ai comuni con popolazione fino a 20.000 abitanti al 01.01.2022 per la predisposizione dei PEBA, entro il quadro dispositivo di cui alla L.R. 6/89, come modificata dalla L.R. 14/2020 e al D.M. Del 10 ottobre

2022”, sottoscritto da Regione Lombardia, Province Lombarde rappresentate da UPL e Città Metropolitana di Milano.

La II edizione del bando PEBA si è chiusa in data 30/09/2023

Con Determinazione Dirigenziale n. 2241 del 16.10.2023 è stata approvata la II graduatoria finalizzata alla concessione ed erogazione di un contributo a sostegno delle spese per la predisposizione del piano di eliminazione delle barriere architettoniche (P.E.B.A.), quale misura di sostegno ai comuni con popolazione residente fino a 20000 unità al 01.01.2022, in conformità alla L.R. 6/89 come modificata dalla L.R. 14/2020.

I comuni che hanno aderito al bando PEBA 2023, I e II edizione, sono n.39 Comuni per un impegno economico complessivo di € 184.709,90

<b>ELENCO COMUNI FINANZIATI DA REGIONE LOMBARDIA Bando II 2023</b>
COMUNE DI VALLIO TERME
COMUNE DI ODOLO
COMUNE DI PROVAGLIO D'ISEO
COMUNE DI ISORELLA
COMUNE DI BAGNOLO MELLA
COMUNE DI BARBARIGA
COMUNE DI ESINE
COMUNE DI PONCARALE
COMUNE DI VILLA CARCINA
COMUNE DI CEDEGOLO
COMUNE DI NIARDO
COMUNE DI BRENO
COMUNE DI GIANICO
COMUNE DI RONCADELLE
COMUNE DI TORBOLE CASAGLIA
COMUNE DI TIGNALE
COMUNE DI SAREZZO
COMUNE DI AQUAFREDDA
COMUNE DI CASTEL MELLA
COMUNE DI MILZANO
COMUNE DI ROVATO
COMUNE DI SONICO
COMUNE DI SAN ZENO NAVIGLIO
COMUNE DI GOTTOLENGO
COMUNE DI LENO
COMUNE DI REMEDELLO
COMUNE DI OFFLAGA
COMUNE DI MONTIRONE
COMUNE DI COMEZZANO CIZZAGO

<b>Riapertura bando II 2023</b>
COMUNE DI MANERBIO
COMUNE DI PONTEVICO
COMUNE DI PASSIRANO
COMUNE DI CALCINATO
COMUNE DI COCCAGLIO
COMUNE DI TRAVAGLIATO
COMUNE DI SERLE
COMUNE DI BERZO DEMO
COMUNE DI SULZANO
COMUNE DI PADENGHE

Il termine ultimo per la rendicontazione a delle spese per i PEBA del II avviso è il **30 aprile 2024** pena la revoca.

Segue:

Elenco sedi provinciali

Elenco istituzioni scolastiche

Sedi istituzionali Provincia di Brescia

**SETTORE EDILIZIA SCOLASTICA E DIREZIONALE**

**PIAO finalizzato a realizzare la piena accessibilità fisica da parte dei cittadini over 65 e dei cittadini con disabilità**

**UFFICI**

N	UBICAZIONE IMPIANTO	MATRICOLA	DITTA INSTALLATRICE E N. DI FABBRICA	ANNO	CARATTERISTICHE IMPIANTO	NOTE
1	Palazzo Broletto P.zza Paolo VI 29, Brescia	1828/93	BIEM n. BPML	1993	Accesso a pt nel cortile e al 2° p loggiato Presidenza – corsa m.8,20 – tipo Idraulico - 3 piani serviti – 4 persone - portata netta 350 Kg	Prefettura/Provincia
2	Palazzo Broletto P.zza Paolo VI 29, Brescia	140/06	TECNOLIFTS n. AF148	2006	Ascensore installato all'interno della Sala Sant'Agostino a p.t. – tipo Oleodinamico – 3 piani serviti – portata netta 1000 Kg	Interno alla sala
3	Palazzo Broletto –zona Avvocatura	539/PD	BIEM n. MPPM	2018	Piattaforma elevatrice per abbattimento barriere architettoniche. Portata Kg. 550, Corsa m. 3,60, Fermate n. 2	
4	Uffici Provinciali in Via Musei 29, Brescia	98-101868/BS	TECNOLIFTS n. 97197	1998	Tipo idraulico – corsa m. 9,76 - 3 piani serviti – 7 persone – portata netta 570 Kg.	
5	Palazzo Martinengo Via Musei 32, Brescia	758/91	TECNOLIFTS n. 90115	1991	Ascensore installato c/o Economato – corsa m. 13,75 – tipo idraulico – 7 piani serviti – 5 persone - portata netta 400 Kg.	
6	Palazzo Martinengo Via Musei 32, Brescia	759/91	TECNOLIFTS n. 90116	1993	Ascensore installato c/o Economato – corsa m. 13,75 – tipo idraulico – 7 piani serviti – 5 persone - portata netta 400 Kg.	
7	Palazzo Martinengo Via Musei 32, Brescia	760/91	TECNOLIFTS n. 90117	1993	Ascensore installato c/o Cultura – corsa m.15,81 – tipo idraulico – 4 piani serviti – 6 persone – portata netta 480 Kg.	
8	Palazzo Martinengo Via Musei 32, Brescia	761/91	TECNOLIFTS n. 90114	1993	Ascensore installato c/o Turismo/Zona Espositiva – corsa m.19,46 – tipo idraulico – 9 piani serviti – 8 persone – portata netta 650 Kg.	
9	Uffici Provinciali in P.zza Tebaldo Brusato, 20, Brescia	3009	SCHINDLER n. 4100444	1975	Ascensore installato c/o Lavori Pubblici - corsa m. 9,87 – tipo elettrico a frizione – 3 piani serviti – 5 persone - portata netta 400 Kg.	
10	Uffici Provinciali in Via Milano 13, Brescia	1204/90	ELMA n. 891220	1990	Ascensore installato c/o Caccia – corsa m. 7,05 – tipo idraulico – 3 piani serviti – 11 persone – portata netta 850 Kg.	
11	Uffici Provinciali in Via Milano 13, Brescia	322/93	ELMA n. 920601	1999	Ascensore installato c/o Area Ambiente - corsa m. 7,45 – tipo idraulico – 3 piani serviti – 11 persone – portata netta 850 Kg.	
12	Villa Barboglio, Viale Bornata 65, Brescia	19/00	BIEM n. MLLO	2000	Ascensore installato c/o Agricoltura – corsa m. 8,08 – tipo idraulico – 3 piani serviti – 11 persone – portata netta 840 Kg.	
13	Villa Barboglio, Viale Bornata 65, Brescia	-	MLLM		servoscala	Da sostituire
14	Sede della Polizia Provinciale Via Romiglia, 2, Brescia	2467/99	TECNOLIFTS n. 98214	1999	Corsa m. 4,65 – tipo oleodinamico – 2 piani serviti – 11 persone – portata netta 700 Kg.	
15	Sede della Polizia Provinciale Via Romiglia, 2, Brescia	7/2009	RERMAN n. IM 07/273	2008	Corsa m. 4,00 – tipo oleodinamico – piani serviti 3 – 7 persone – portata netta 570 Kg.	
16	Uffici Provinciali in Via Sant'Antonio 14, Brescia		DALDOSS ELEVETRONIC n.AII17		Montacarichi conforme alle normative tecniche vigenti ed alle prescrizione della direttiva macchine.	
17	Palazzo Bargnani	1842/91	TECNOLIFTS n. 90209	1991	Corsa m. 12 – tipo oleodinamico – 7 piani serviti – 11 persone – portata netta 860 Kg.	
18	Palazzo Martinengo zona scavi	1040/94	TECNOLIFTS n. 94141	1994	Ascensore installato c/o zona scavi archeologici – corsa m. 11,23 declassato – tipo idraulico – 2 piani serviti (a seguito di modifica anno 2015) – 4 persone – portata netta 320 Kg.	
20	Palazzo Martinengo – zona scavi		TECNOLIFTS n. BF 148		Piattaforma per disabili con 2 fermate. Corsa mt. 1,50	
21	Ufficio Polizia Provinciale - Via Morino, 5 - Edolo					
21	Ufficio Polizia Provinciale - Berzo Demo					
22	Ufficio Polizia Provinciale - Ponteviso					Percorso a piano terra per accesso uffici
23	Incubatoio Ittico Provinciale - Lungolago C. Battisti, 134 - Loc. Punta Vò Desenzano d/G					
24	Agricoltura Circondario Camuno - Piazza Tassara, 3 - Breno					
25	Depuratore - Visano					
26	Villa Paradiso					Progetto definitivo in corso con ipotesi di 2 ascensori

27	Teatro San Carlino					Progetto bagno disabili e montascale palco per partecipare al Bando Regione Lombardia – Piano Lombardia 2021-2022: Valorizzazione patrimonio pubblico lombardo. Siamo in graduatoria
28	Chiesa S. Giorgio					Presenza del trattorino per superamento scale accesso principale. Progetto da realizzare
29	Auditorium Balestrieri					Possibilità posti disabili e accesso a raso da piano terra. In corso di esecuzione
30	Hub Culturale Palazzo Martinengo				Montacarrozze tipo rettilineo, riferimento norme UNI EN 81-40 con: macchina a pedana ribaltabile 150 Kg, dimensione minima pedana 0.75x0.65 m, sbarra di sicurezza a L con controllo di movimento, pulsantiera di accompagnamento via cavo, pulsanti per salita e discesa a uomo presente installati sul corpo macchina, manovra manuale di emergenza, bottoniera a uomo presente.	

#### CENTRI PER L'IMPIEGO \*

\* In fase di valutazione in base ai fondi che mette a disposizione la Regione Lombardia

N	UBICAZIONE IMPIANTO	CARATTERISTICHE IMPIANTO	NOTE
47	CPI - Via Cipro, 3 - Brescia		Sede del Comune – Non di proprietà della Provincia di Brescia
48	CPI - Via Aldo Moro, 14 - Breno		“
49	CPI - Piazza Medaglia d'Oro, 4 - Darfo B.T.		“
50	CPI - Via Durighello 2/d - Loc. Rivoltella Desenzano d/G.		“
51	CPI - Via Porro, 1 - Edolo		“
52	CPI - Viale Europa, 3 - Iseo		“
53	CPI - Via Re Desiderio, 10 - Leno		“
54	CPI - Via Codagli, 10 - Orzinuovi		“
55	CPI - Via C. Battisti, 17 - Palazzolo s/O		“
56	CPI - Via S. J ago, 1 - Salò		“
57	CPI - Via Marconi 50 - Sarezzo		“
58	CPI - Via General Pialorsi, 14 - Vestone		“



**SETTORE EDILIZIA SCOLASTICA E DIREZIONALE**

**Piano Integrato di attività e organizzazione (PIAO) cui all'art. 6 del decreto-legge 9 giugno 2021 n. 80**

**EDIFICI SCOLASTICI**

Istituto	Indirizzo	Località	Sottocategoria	Descrizione	Marca	Matricola	Anno di costruzione	Tipo
Abba Ballini	Via TIRANDI 3	Brescia	Ascensore idraulico	4 fermate,1 accessi,4 servizi	SCHINDLER	1594/88	1988	ASCENSORE IDRAULICO
Antonietti	Via Paolo VI	Iseo	Ascensore idraulico		D&d lifts	04-00	2000	ASCENSORE IDRAULICO
Antonietti	Via Paolo VI	Iseo	Ascensore idraulico	3 fermate,1 accessi,3 servizi	RERMAN	04-05ISEO		ASCENSORE IDRAULICO
Antonietti	Via Paolo VI	Iseo	Ascensore idraulico	3 fermate,1 accessi,3 servizi		460/91/BS	1991	ASCENSORE ELETTRICO
Arnaldo	Corso Magenta 56	Brescia	Ascensore idraulico	3 fermate,2 accessi,3 servizi	BIEM	BS/563/87	1987	ASCENSORE IDRAULICO
Bagatta	Via Bagatta	Desenzano	Ascensore idraulico	4 fermate,1 accessi,4 servizi	TECNOLIFTS	1216/91	1991	ASCENSORE IDRAULICO
Bagatta	Via Bagatta	Desenzano	Ascensore idraulico	6 fermate,2 accessi,6 servizi	BIEM	1487/91	1991	ASCENSORE IDRAULICO
Bagatta	Via Bagatta	Desenzano	Ascensore idraulico	2 fermate,1 accessi,2 servizi	TECNOLIFTS			ASCENSORE IDRAULICO
Battisti	Via IV Novembre	Salò	Ascensore idraulico	4 fermate, 1 accesso, 4 servizi	TECNO	1877/43	2000	ASCENSORE IDRAULICO
Battisti	Via IV Novembre	Salò	Ascensore idraulico	4 fermate, 1 accesso, 4 servizi	BASSETTI	BS 1092 94	1994	ASCENSORE IDRAULICO
Bazoli - Marco Polo	Via Giotto	Desenzano	Ascensore idraulico	3 fermate,1 accessi,3 servizi	D&D Lift Snc	As des 244/08	2003	ASCENSORE IDRAULICO
Beretta	Via CONVENTO 27	GARDONE VAL TROMPIA	Ascensore idraulico		Elma	3/2016	2016	ASCENSORE IDRAULICO
Beretta	Via CONVENTO 27	GARDONE VAL TROMPIA	Ascensore idraulico		Elma	941011	1997	ASCENSORE IDRAULICO
BERETTA SEZ. IPSIA	Via MATTEOTTI 299	GARDONE VAL TROMPIA	Ascensore idraulico	4 fermate,1 accessi,4 servizi	CEAM	02/2010	2010	ASCENSORE IDRAULICO
BERETTA SEZ. LIC. MORETT	Via MAZZINI 19	GARDONE VAL TROMPIA	Ascensore idraulico	3 fermate,1 accessi,3 servizi	TECNOLIFTS	BS/555/90	1990	ASCENSORE IDRAULICO
Calini	Via Monte Suello 2	Brescia	Ascensore idraulico	4 fermate,1 accessi,4 servizi	PANSERI	7/21		ASCENSORE IDRAULICO
Calini	Via Monte Suello 2	Brescia	Ascensore idraulico	5 fermate,2 accessi,5 servizi	TECNOLIFTS	85/98	1998	ASCENSORE IDRAULICO
Capirola	Via Caravaggio 10	Ghedì	Ascensore idraulico	4 fermate, 2 accessi, 4 servizi	ceam	Bs146991	1991	
Capirola	P.zza C.Battisti, 7/8	Leno	Ascensore idraulico	3 fermate, 1 accesso, 3 servizi	Tecnolifts	60	2004	ASCENSORE IDRAULICO
Capirola	P.zza C.Battisti, 7/8	Leno	Ascensore idraulico	2 fermate, 1 accesso, 2 servizi	Tecnolifts	bs1687/95	1996	ASCENSORE IDRAULICO
Capirola	P.zza C.Battisti, 7/8	Leno	Ascensore idraulico	4 fermate, 1 accesso, 4 servizi	Elma	Bs899/94	1994	ASCENSORE IDRAULICO
Capirola	P.zza C.Battisti, 7/8	Leno	Ascensore gearless	4 fermate, 2 accessi, 4 servizi	RERMAN	IM19/115	2019	ASCENSORE GEARLESS
Castelli	Via Cantore 9	Brescia	Ascensore idraulico	4 Fermate, 4 Servizi, 1 Ingresso	ELMA	BS/1884/89	1989	
Castelli	Via Cantore 9	Brescia	Ascensore idraulico	4 Fermate, 4 Servizi, 1 Ingresso	TECNOLIFTS	98/100084/BS	1997	IDRAULICO
Cerebotani	Via Galilei	Lonato	Ascensore idraulico	3 fermate,1 accessi,3 servizi	RERMAN	2/2009/1/1	2001	ASCENSORE IDRAULICO
Conservatorio Marenzio	Via ARTURO BENEDETTI MICHELANGELI 1	Brescia	Ascensore idraulico	4 fermate,1 accessi,4 servizi	MIE	41/2004	2001	ASCENSORE IDRAULICO
Conservatorio Marenzio	Via ARTURO BENEDETTI MICHELANGELI 1	Brescia	Ascensore idraulico	2 fermate,2 accessi,2 servizi	MIE	40/2004	2003	ASCENSORE IDRAULICO
Copernico	Via DUCA DEGLI ABRUZZI 17	Brescia	Ascensore idraulico	4 fermate,1 accessi,4 servizi	BIEM	948	1964	ASCENSORE ELETTRICO
Copernico	Via DUCA DEGLI ABRUZZI 18	Brescia	Ascensore idraulico	4 fermate,2 accessi,5 servizi	D E D LIFT	70/2012	2008	ASCENSORE IDRAULICO
Cossali	Via MILANO 83	ORZINUOVI	Ascensore idraulico	ASCENSORE	TK Elevator Italia	105/2021	2021	ASCENSORE IDRAULICO

Cossali	Via MILANO 83	ORZINUOVI	Ascensore idraulico	3 fermate,1 accessi,3 servizi	ELMA	BS/4222		ASCENSORE IDRAULICO
Dandolo	Via San Tomaso	Lonato	Ascensore idraulico	5 fermate,2 accessi,5 servizi	ELMA	100167/97	1997	ASCENSORE IDRAULICO
De Andrè	Via BONINO BONINI N.52	Brescia	Ascensore idraulico	3 fermate,1 accessi,3 servizi	MIE	121/P	2005	ASCENSORE IDRAULICO
De Andrè	Via BONINO BONINI N.52	Brescia	Ascensore idraulico	3 fermate,1 accessi,3 servizi	SELE	55/2	2002	ASCENSORE IDRAULICO
De Medici	via Michelangelo 33	Desenzano	Ascensore idraulico	2 fermate, 1 accesso, 2 servizi	RERMAN	AS DES 162/05	2005	ASCENSORE IDRAULICO
De Medici	Via Raoul Follereau, 1	Gardone riviera	Ascensore	4 fermate, 1 accesso, 4 servizi	RERMAN		2016	
Don Milani	Via guglielmo Marconi 41	Montichiari	Ascensore idraulico	4 fermate,1 accessi,4 servizi	BIEM	123/94	1994	ASCENSORE IDRAULICO
Don Milani	Via guglielmo Marconi 41	Montichiari	Ascensore idraulico	3 fermate,1 accessi,3 servizi	D&D Lift Snc	270/10	2007	ASCENSORE IDRAULICO
EINAUDI	Via FRATELLI SIRANI 1	CHIARI	Ascensore idraulico	2 fermate,2 accessi,2 servizi	IGV	135/CHIARI	2011	ASCENSORE IDRAULICO
EINAUDI	Via FRATELLI SIRANI 1	CHIARI	Ascensore idraulico	3 fermate,1 accessi,3 servizi	OTIS	26/CHIARI		ASCENSORE IDRAULICO
EINAUDI	Via FRATELLI SIRANI 1	CHIARI	Ascensore idraulico	4 fermate,1 accessi,4 servizi	BIEM	97/102722	1997	ASCENSORE IDRAULICO
Falcone	Via LEVADELLO 10	Palazzolo S/O	Ascensore idraulico	2 fermate,1 accessi,2 servizi	TECNOLIFTS	BS/432/89	1989	ASCENSORE IDRAULICO
Fermi	Via MARTIRI DELLE FOIBE N.8	SALO'	Ascensore idraulico	2 fermate, 2 accessi, 2 servizi	OTIS	231		ASCENSORE IDRAULICO
Fermi	Via MARTIRI DELLE FOIBE N.8	SALO'	Ascensore idraulico	5 femate, 2 accessi, 5 servizi	OTIS	232	2005	ASCENSORE IDRAULICO
Fortuny	Via Berchet	Brescia	Ascensore idraulico	2 fermate,2 accessi,2 servizi	MIE	118/2006	2006	ASCENSORE IDRAULICO
Fortuny	Via Berchet	Brescia	Ascensore idraulico	4 fermate,1 accessi,4 servizi	ELMA	1296/90	1990	ASCENSORE IDRAULICO
Fortuny	Via Berchet	Brescia	Ascensore idraulico	4 fermate,2 accessi,6 servizi	MIE	105/2007	2007	ASCENSORE IDRAULICO
Fortuny ex Moretto	Via Appollonio	Brescia	Ascensore idraulico	Idraulico	Rerman	53/14	2008	ASCENSORE IDRAULICO
Gambara	Via GAMBARA 3	Brescia	Ascensore idraulico	2 fermate,2 accessi,2 servizi	ELMA	29/2004	2004	ASCENSORE IDRAULICO
Gigli	Viale Europa	Rovato	Ascensore idraulico	3 fermate,1 accessi,3 servizi	BIEM	124/94	1994	ASCENSORE IDRAULICO
Gigli	Viale Europa	Rovato	Ascensore idraulico	2 fermate,1 accessi,2 servizi	BREMI	146/2008	2008	ASCENSORE IDRAULICO
Golgi	Via Folgore 15/19	Breno	Ascensore idraulico	4 fermate,1 accessi,4 servizi	BROGNOLI	99/100379		ASCENSORE IDRAULICO
Golgi	Via Martiri	Breno	Ascensore idraulico	4 fermate,1 accessi,4 servizi	BROGNOLI		2006	ASCENSORE IDRAULICO
Leonardo	Via Balestrieri	Brescia	Ascensore idraulico	3 fermate,1 accessi,3 servizi	ELMA	1273/93	1993	ASCENSORE IDRAULICO
Leonardo	Via Balestrieri	Brescia	Ascensore idraulico	4 fermate,1 accessi,4 servizi	ELMA	1278/93	1993	ASCENSORE IDRAULICO
Leonardo	Via Balestrieri	Brescia	Ascensore idraulico	3 fermate, 1 accesso, 3 servizi	ASSO IMPIANTI	97/1068	1997	ASCENSORE IDRAULICO
Leonardo	Via Balestrieri	Brescia	Ascensore idraulico	4 fermate,1 accessi,4 servizi	ASSO IMPIANTI	97/1069	1997	ASCENSORE IDRAULICO
Lunardi Astolfo	Via RICCOBELLI 47	Brescia	Ascensore idraulico	5 fermate,2 accessi,5 servizi	SABIEM	1180/92	1992	ASCENSORE IDRAULICO
Mantegna	Via Ghislandi	Brescia	Ascensore idraulico	3 fermate,1 accessi,3 servizi	MIE	51/2009	2009	ASCENSORE IDRAULICO
Mantegna	Via Fura	Brescia	Ascensore idraulico	4 fermate,1 accessi,4 servizi	RERMAN	63/2009	2009	ASCENSORE IDRAULICO
Marzoli	Via Levadello	Palazzolo S/O	Ascensore idraulico	2 fermate,1 accessi,2 servizi	TECNOLIFTS	4473	1982	ASCENSORE IDRAULICO
Meneghini	Via Morino	Edolo	Ascensore idraulico		Elma	3887		ASCENSORE IDRAULICO
Meneghini	Via Morino	Edolo	Ascensore idraulico		Elma	3889		ASCENSORE IDRAULICO
Olivelli - Putelli	Via UBERTOSA 1	Ubertosa	Ascensore idraulico	4 fermate,1 accessi,4 servizi	Asso	104/02	2002	ASCENSORE IDRAULICO
Olivelli - Putelli	Via GREGORINI	Gregorini	Ascensore idraulico	4 fermate,1 accessi,4 servizi	RERMAN	25/2005	2005	ASCENSORE IDRAULICO

Olivelli - Putelli	Via UBERTOSA 1	Ubertosa	Ascensore idraulico	4 fermate,1 accessi,4 servizi	TECNOLIFTS	BS/1187/91	1991	ASCENSORE IDRAULICO
Pascal - Mazzolari	Via ROVETTA 29	Verolanuova	Ascensore idraulico	2 fermate,1 accessi,2 servizi	SAGE	4212		ASCENSORE IDRAULICO
Pascal - Mazzolari	VIA SOLFERINO 92	Manerbio	Ascensore idraulico	2 fermate,1 accessi,2 servizi	OTIS	4498		ASCENSORE IDRAULICO
Pascal - Mazzolari	Via ROVETTA 29	Verolanuova	Ascensore idraulico	2 fermate,1 accessi,2 servizi	MIE	023		ASCENSORE IDRAULICO
Pastori	Viale BORNATA 110	Brescia	Ascensore	2 fermate	CEAM	9/2020	2019	ELETTRICO MRL
Pastori	Viale BORNATA 110	Brescia	Ascensore idraulico	4 fermate,3 accessi,4 servizi	ELMA	32/2007	2006	ASCENSORE IDRAULICO
Pastori	Viale BORNATA 110	Brescia	Ascensore idraulico	7 fermate,2 accessi,7 servizi	CEAM	97/100751/	1997	ASCENSORE IDRAULICO
Perlasca	Via Sottostrada	Vobarno	Ascensore idraulico	3 fermate,1 accessi,3 servizi	GARDALIFT	1818/93	1993	ASCENSORE IDRAULICO
Perlasca	Via Treviso	Idro	Ascensore idraulico	2 fermate,1 accessi,2 servizi	TECNOLIFTS	BS 8/84	1984	ASCENSORE IDRAULICO
Primo Levi	Via Cavaliere del Lavoro Umberto Gnutt	LUMEZZANE	Ascensore idraulico		D&D Lift Snc	119/2009	2007	ASCENSORE IDRAULICO
Primo Levi	Via Cavaliere del Lavoro Umberto Gnutt	LUMEZZANE	Ascensore idraulico		Cotali	1647/91	1991	ASCENSORE IDRAULICO
Primo Levi	Via Cavaliere del Lavoro Umberto Gnutt	LUMEZZANE	Ascensore idraulico	Ascensore	Ceam	59/2004		ASCENSORE IDRAULICO
Primo Levi	Via delle bombe	SAREZZO	Ascensore idraulico	2 Fermate, 2 Servizi, 2 Accessi	MIE ASCENSORI	86	2005	ASCENSORE IDRAULICO
Primo Levi	Via delle bombe	SAREZZO	Ascensore idraulico	3 Fermate, 3 Servizi, 1 Accesso	ELMA	155/83	1983	ASCENSORE IDRAULICO
Primo Levi	Via delle bombe	SAREZZO	Ascensore idraulico	3 Fermate, 3 Servizi, 1 Accesso	ELMA	BS/1460/85	1985	ASCENSORE IDRAULICO
Sraffa	Via Comboni	Brescia	Ascensore	8 fermate,2 accessi,8 servizi		672/93	1993	ASCENSORE ELETTRICO
Tartaglia Olivieri	Via OBERDAN 12/B	Brescia	Ascensore idraulico	4 fermate,1 accessi,4 servizi	SCHINDLER	1593/88	1988	ASCENSORE IDRAULICO
Tartaglia Olivieri	Via OBERDAN 12/B	Brescia	Ascensore idraulico		SCHINDLER		2014	ASCENSORE IDRAULICO
Tassara - Ghislandi	Via Caduti	Breno	Ascensore idraulico	3 fermate,1 accessi,3 servizi	ELMA	33/2009		ASCENSORE IDRAULICO
Tassara - Ghislandi	Via Folgore	Breno	Ascensore idraulico	5 fermate,1 accessi,5 servizi	TECNOLIFTS	BS/334/94		ASCENSORE IDRAULICO
Tassara - Ghislandi	Via Putelli	Breno	Ascensore idraulico	5 fermate,2 accessi,5 servizi	BROGNOLI	BS/926/94		ASCENSORE IDRAULICO
Tassara - Ghislandi	Via Folgore	Breno	Ascensore idraulico	5 fermate,1 accessi,5 servizi	RERMAN	Bs06212 2011		ASCENSORE IDRAULICO
Arnaldo	Arnaldo	Brescia	Servoscala		VIMEC	11/0266	1986	SERVOSCALA
Arnaldo	Arnaldo	Brescia	Servoscala		VIMEC	324	1986	SERVOSCALA
Battisti	Battisti	Brescia	Servoscala	2 fermate, 1 accesso, 2 servizi	FABOC DUE			
Battisti	Battisti	Brescia	Servoscala	2 fermate, 2 accessi, 2 servizi	SITES	A0732M5	2000	P 12
Battisti	Battisti	Brescia	Servoscala	2 fermate, 2 accessi, 2 servizi	SITES	A0732M10	2000	P 12
Battisti	Battisti	Brescia	Servoscala	3 fermate 2 accessi, 3 servizi	CETECO	5826	1994	
Bazoli - Marco polo	Bazoli - Marco polo	Brescia	Servoscala		D&D Lift Snc	1676	2004	SERVOSCALA
Beretta	Beretta	Brescia	Servoscala		Domustair			
Calini	Calini	Brescia	Servoscala		SITES			SERVOSCALA
Calini	Calini	Brescia	Servoscala		Garaventa lifts	11803	2019	SERVOSCALA
Calini	Calini	Brescia	Servoscala		Garaventa lifts	13737	2021	SERVOSCALA
Calini	Calini	Brescia	Servoscala		SITES			SERVOSCALA
Calini	Calini	Brescia	Servoscala		Tiessen Group Ce-teco			
Calini	Calini	Brescia	Servoscala		Ceteco			
Capirola	Capirola	Brescia	Servoscala		Faboc due			SERVOSCALA
Cerebotani	Cerebotani	Brescia	Servoscala		SITES		2001	SERVOSCALA
Cerebotani	Cerebotani	Brescia	Servoscala		SITES		2001	SERVOSCALA
Don Milani	Don Milani	Brescia	Servoscala		VIMEC	1993	1995	SERVOSCALA
Levi - Moretti	Levi - Moretti	Brescia	Servoscala		Ceteco		2007	SERVOSCALA

Pascal - Mazzolari	Pascal - Mazzolari	Brescia	Servoscala		VIMEC	2626	1998	SERVOSCALA
De Andrè	Via bonino bonini	Brescia	Piattaforma	2 fermate,2 accessi,2 servizi	MIE	122/PD	2005	PIATTAFORMA
De Medici	via Michelangelo 33	Desenzano	Piattaforma	2 fermate, 1 accesso, 2 servizi	RERMAN	AS DES 268/08		PIATTAFORMA
Golgi	Via Rodi	Brescia	Piattaforma		CENTAURUS		2020	PIATTAFORMA
Mantegna	Via Ghislandi	Brescia	Portavi- vande	3 fermate,		BMOA		MONTACARICHI
Olivelli - Putelli	Via Ubertosa 5	Darfo	Portavi- vande	3 fermate,2 accessi,3 servizi	Falso microlifts	701980	1997	MONTAVIVANDE
Bonsignori	Via AVIS 1	REMEDELLO	Montacari- chi	2 fermate,1 accessi,2 servizi	RERMAN	03/2013	2013	MONTACARICHI
Castelli	Via Cantore 9	Brescia	Montacari- chi	4 Fermate, 4 Servizi, 1 Accesso	ELMA	3855		
Marzoli	Via LEVADELLO 10	PALAZZOLO S/O.	Montacari- chi	2 fermate,1 accessi,2 servizi	RERMAN	222	2008	MONTACARICHI
Perlasca	Via TREVISO 26	IDRO	Montacari- chi	2 fermate,1 accessi,2 servizi	TECNOLIFTS	6.84.BS		MONTACARICHI



# LE SEDI ISTITUZIONALI DELLA PROVINCIA DI BRESCIA

**PIAO**

FINALIZZATO A REALIZZARE LA  
PIENA ACCESSIBILITÀ FISICA  
DA PARTE DEI CITTADINI OVER  
65 ANNI E DEI CITTADINI CON  
DISABILITÀ



# LE SEDI DEGLI UFFICI PROVINCIALI

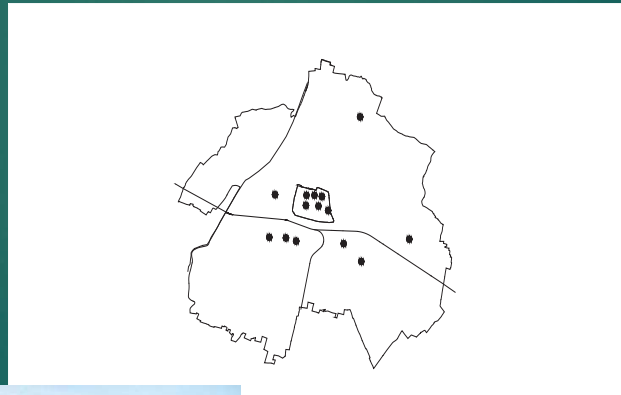

# LE SEDI DEGLI UFFICI PROVINCIALI IN BRESCIA

**Le sedi in uso alla Provincia, situate nel Comune di Brescia, sono ubicate in 12 fabbricati, di cui 7 nel centro storico, 2 a Brescia Due e 3 in zona semiperiferica**

- ▶ Palazzo Broletto, Piazza Paolo VI, Brescia
- ▶ Via Musei, 29, Brescia
- ▶ Palazzo Martinengo, Via dei Musei, 30, Brescia
- ▶ Palazzo Bargnani, Corso Giacomo Matteotti, 8, Brescia
- ▶ Piazza T. Brusato, 20, Brescia
- ▶ Via Milano, 13, Brescia
- ▶ Via Romiglia, 2, Brescia
- ▶ Via Cefalonia, 50, Brescia
- ▶ Via Cipro, 3 (sede per CPI fornita dal Comune di Brescia)
- ▶ Villa Barboglio, viale Bornata, 65, Brescia
- ▶ Nuovo Magazzino, via Padana Superiore, 71, Roncadelle
- ▶ Villa Paradiso, Via della Ziziola, 91, Brescia

# Palazzo Broletto



- ▶ Ubicazione: Piazza Paolo VI, 29
- ▶ Destinazione: Sede Istituzionale della Provincia di Brescia
- ▶ Descrizione: palazzo storico che si sviluppa su 2 piani (PT-1° - 1° ammezzato - 2° - 2° ammezzato – sottotetto)
- ▶ Consistenza:
  - ▶ SLP circa mq 3270
  - ▶ Superficie netta circa mq 2400
  - ▶ Superficie **solo uffici** circa mq 1303 di cui utilizzati mq 910
- ▶ Decreto di vincolo: art. 4 L. 1089/39 Decreto 4 giugno 1959
- ▶ Settori Provinciali: Sede Istituzionale - Settore Affari Generali
- ▶ Dipendenti: n. 30
- ▶ Note: parte è in concessione reciproca dal Comune di Brescia - zona Presidenza per circa mq 342
- ▶ Ascensori n.3 (cortile, sala S. Agostino, Settore Avvocatura)

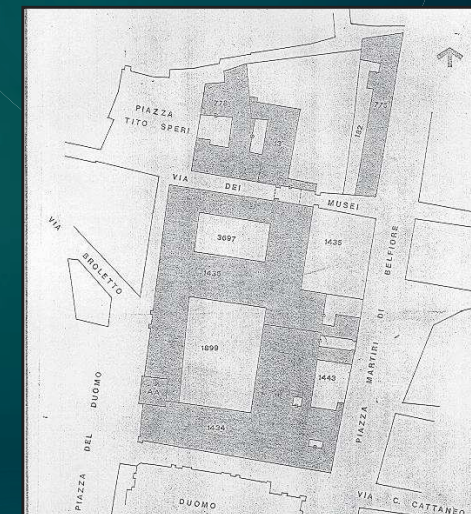



# Palazzo Broletto

## LEGENDA ASCENSORE/PIATTAFORMA

- Esistente in fase di valutazione/adeguamento
- Esistente a norma
- In fase di realizzazione
- In fase di progetto
- Piattaforma



# Uffici di via Musei, 29

- ▶ Ubicazione: Via dei Musei, 29
- ▶ Destinazione: Uffici provinciali
- ▶ Descrizione: edificio che si sviluppa su 2 piani (PT-1° - 2°)
- ▶ Consistenza:
  - ▶ SLP circa mq 1675
  - ▶ Superficie netta circa mq 922
  - ▶ Superficie netta **solo uffici** circa mq 700 di cui utilizzati mq 387
- ▶ Decreto di vincolo: No
- ▶ Settori Provinciali: Settore Personale, Protezione Civile
- ▶ Dipendenti: 21
- ▶ Ascensori n. 1

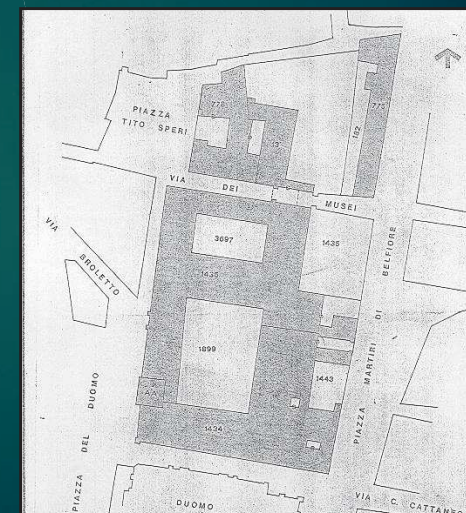



# Uffici Via Musei, 29

## LEGENDA ASCENSORE/PIATTAFORMA

- Esistente in fase di valutazione/adeguamento
- Esistente a norma
- In fase di realizzazione
- In fase di progetto
- Piattaforma

# Palazzo Bargnani

- ▶ Ubicazione: Corso Matteotti, 8
- ▶ Destinazione: Uffici provinciali
- ▶ Descrizione: edificio storico che si sviluppa su 6 piani FT (P inter. PT-1° - 1° ammezzato - piano 2° - 2° ammezzato - P. sottotetto)
- ▶ Consistenza:
  - ▶ SLP circa mq 8.340
  - ▶ Superficie netta circa mq 5.467
  - ▶ Superficie netta **solo uffici** circa mq 2.038 di cui utilizzati mq 1.183
- ▶ Decreto di vincolo: Si
- ▶ Settori Provinciali: Settore Edilizia Scolastica e Direzionale, Ufficio Razionalizzazione spesa e gestione del Patrimonio, Vetrina Biblioteche
- ▶ Dipendenti: 26
- ▶ Note: parte in uso alla Fondazione Micheletti
- ▶ Ascensori n.2 (n.1 esistente, n.1 fase di progetto)

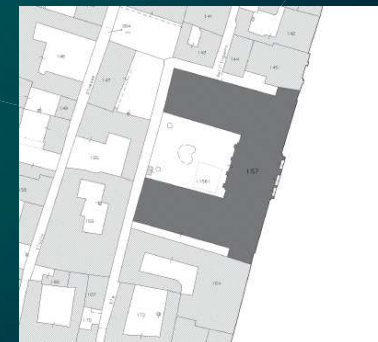

# Palazzo Martinengo



- ▶ Ubicazione: Via dei Musei, 30-32
- ▶ Destinazione: Uffici provinciali e spazi espositivi per mostre
- ▶ Descrizione: edificio storico che si sviluppa su più piani: interrato - T - 1° - 2° - 3° - ammezzati e zona archeologica
- ▶ Consistenza:
  - ▶ SLP circa mq 4.130
  - ▶ Superficie netta circa mq 3.825
  - ▶ Superficie netta **solo uffici** circa mq 1.618 di cui utilizzati mq 1.618
- ▶ Decreto di vincolo: L. 1089/39 L. 688/12
- ▶ Settori Provinciali: Settore Finanziario, Cultura, Stazione Appaltante
- ▶ Dipendenti: 50
- ▶ Note: parte in uso alla Fondazione Provincia di Brescia eventi
- ▶ Ascensori n.5 (n.2 Economato, n.1 Cultura, n.1 turismo/zona espositiva)
- ▶ Piattaforma n.2 (n.1 scavi archeologici, n.1 Hub)

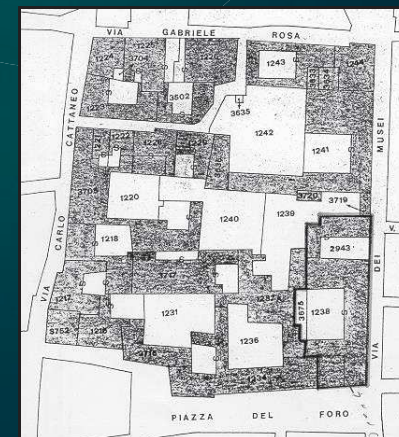

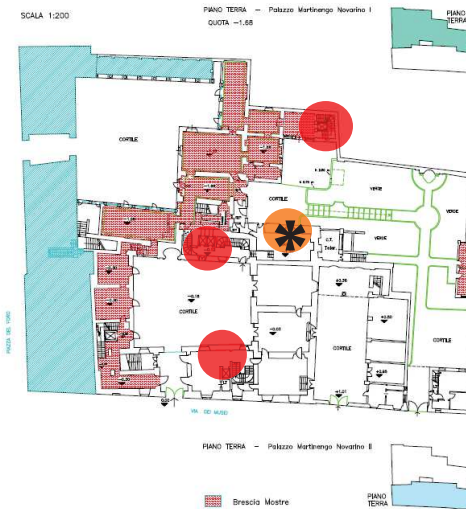

# Palazzo Martinengo

## LEGENDA ASCENSORE/PIATTAFORMA



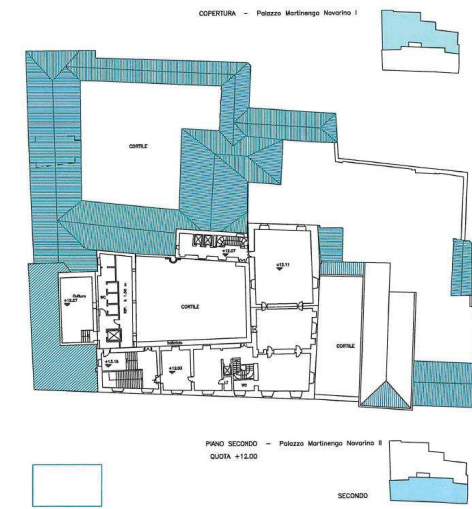
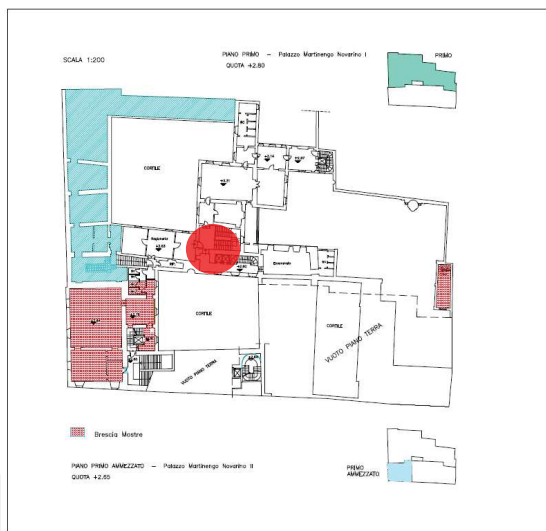

- Esistente in fase di valutazione/adeguamento
- Esistente a norma
- In fase di realizzazione
- In fase di progetto
- Piattaforma

\* Di recente realizzazione anno 2023



# Palazzo Martinengo

## LEGENDA ASCENSORE/PIATTAFORMA

-  Esistente in fase di valutazione/adeguamento
-  Esistente a norma
-  In fase di realizzazione
-  In fase di progetto
-  Piattaforma

\* Di recente realizzazione anno 2023

# Sede Settore Strade

- ▶ Ubicazione: piazza Tebaldo Brusato, 20
- ▶ Destinazione: Uffici provinciali
- ▶ Descrizione: edificio che si sviluppa su più piani: T - 1° - 2° - sottotetto
- ▶ Consistenza:
  - ▶ SLP circa mq 2.580
  - ▶ Superficie netta circa mq 1.843
  - ▶ Superficie **solo uffici** circa mq 1303 di cui utilizzati mq 910
- ▶ Decreto di vincolo: no
- ▶ Settori Provinciali: Settore delle Strade, Motorizzazione, Trasporti Eccezionali.
- ▶ Dipendenti: 43
- ▶ Ascensori *n.1*

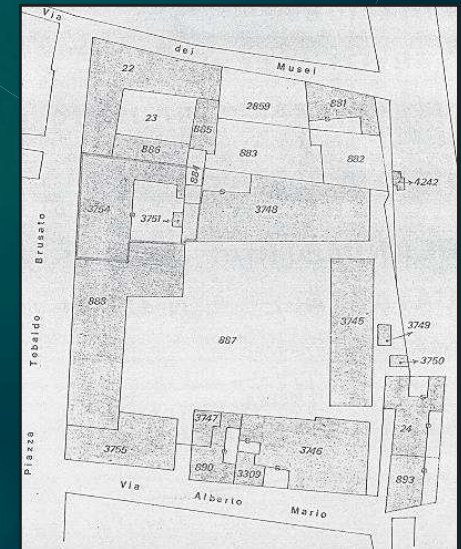



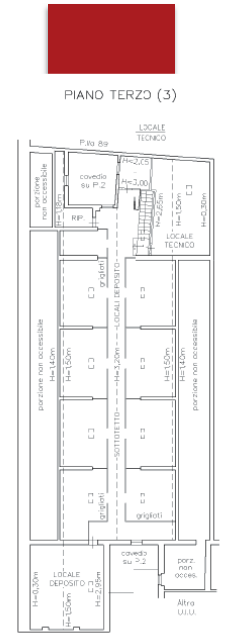
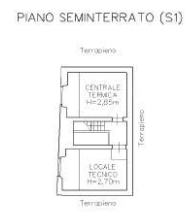
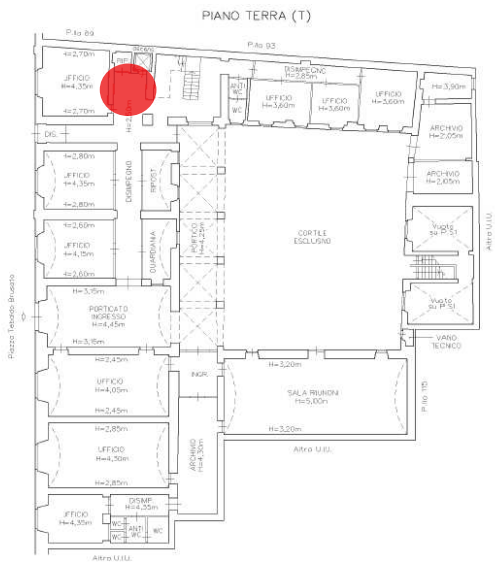

# Sede Settore Strade

## LEGENDA ASCENSORE/PIATTAFORMA

- Esistente in fase di valutazione/adeguamento
- Esistente a norma
- In fase di realizzazione
- In fase di progetto
- Piattaforma

# Sede di Via Milano



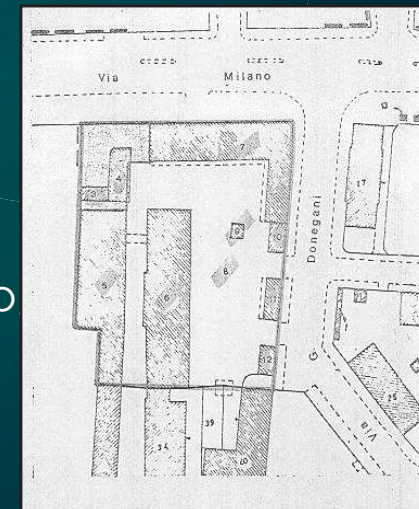

- ▶ Ubicazione: via Milano, 13
- ▶ Destinazione: Uffici provinciali
- ▶ Descrizione: edificio che si sviluppa su più piani: interrato T - 1° - 2°
- ▶ Consistenza:
  - ▶ SLP circa mq 6.063
  - ▶ Superficie netta circa mq 5.363
  - ▶ Superficie netta **solo uffici** circa mq 3.070 di cui utilizzati mq 2.928
- ▶ Decreto di vincolo: No
- ▶ Settori Provinciali: Settore Ambiente, Biblioteche, Innovazione e Turismo Territorio
- ▶ Dipendenti: 108
- ▶ Ascensori n.2 (n.1 settore Caccia, n.1 settore Area Ambiente)

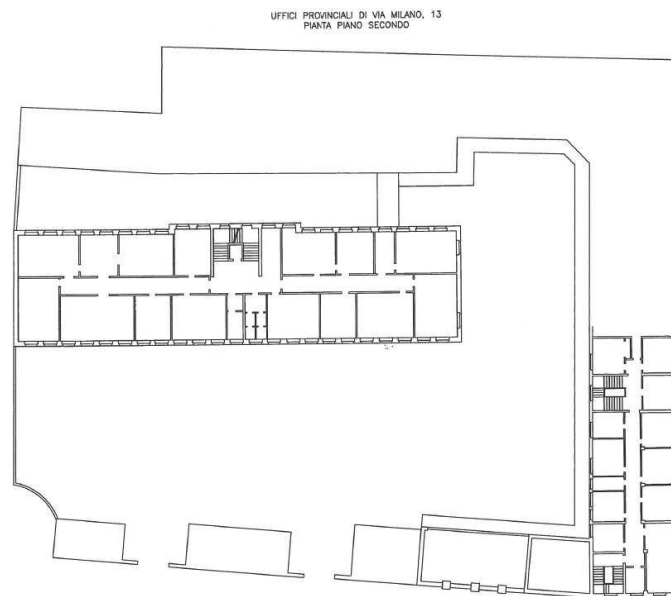
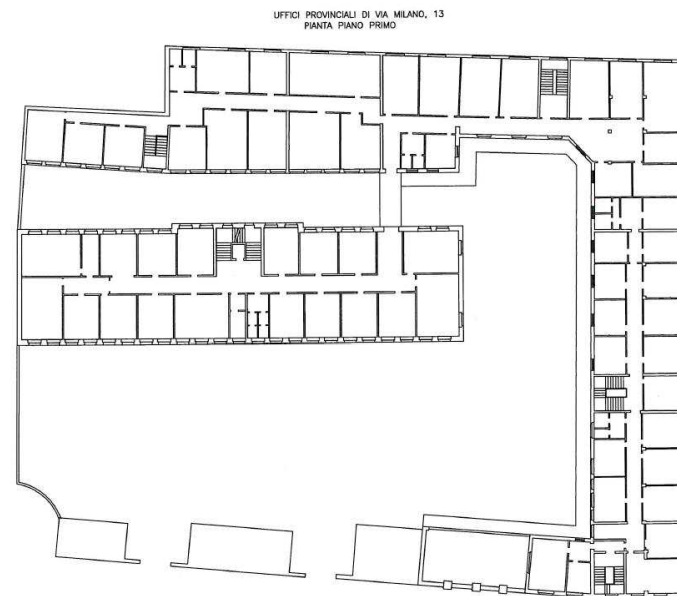
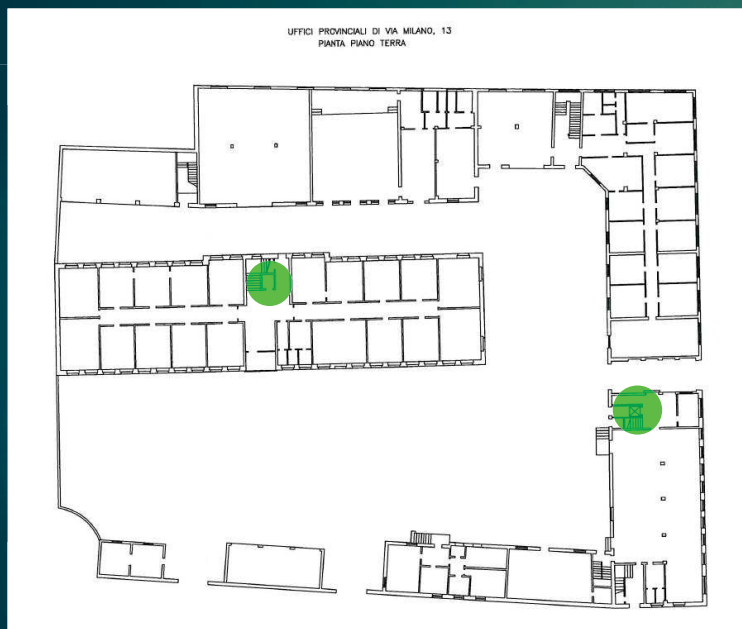

# Sede di Via Milano



## LEGENDA ASCENSORE PIATTAFORMA

-  Esistente in fase di valutazione/adeguamento
-  Esistente a norma
-  In fase di realizzazione
-  In fase di progetto
-  Piattaforma a norma



# Sede della Polizia Provinciale



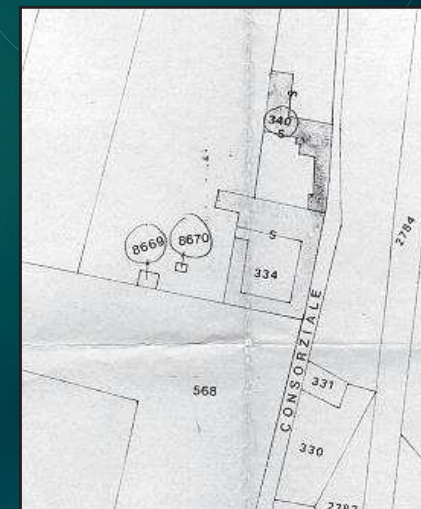

- ▶ Ubicazione: via Romiglia, 2
- ▶ Destinazione: Uffici provinciali
- ▶ Descrizione: edificio che si sviluppa su due piani: T - 1°
- ▶ Consistenza:
  - ▶ SLP circa mq 2.340
  - ▶ Superficie netta circa mq 1.839
  - ▶ Superficie netta **solo uffici** circa mq 517 di cui utilizzati mq 517
- ▶ Decreto di vincolo: No
- ▶ Settori Provinciali: Corpo della Polizia Provinciale
- ▶ Dipendenti: 24
- ▶ Note: parte in uso ai VVF e CCV
- ▶ Ascensori n.2

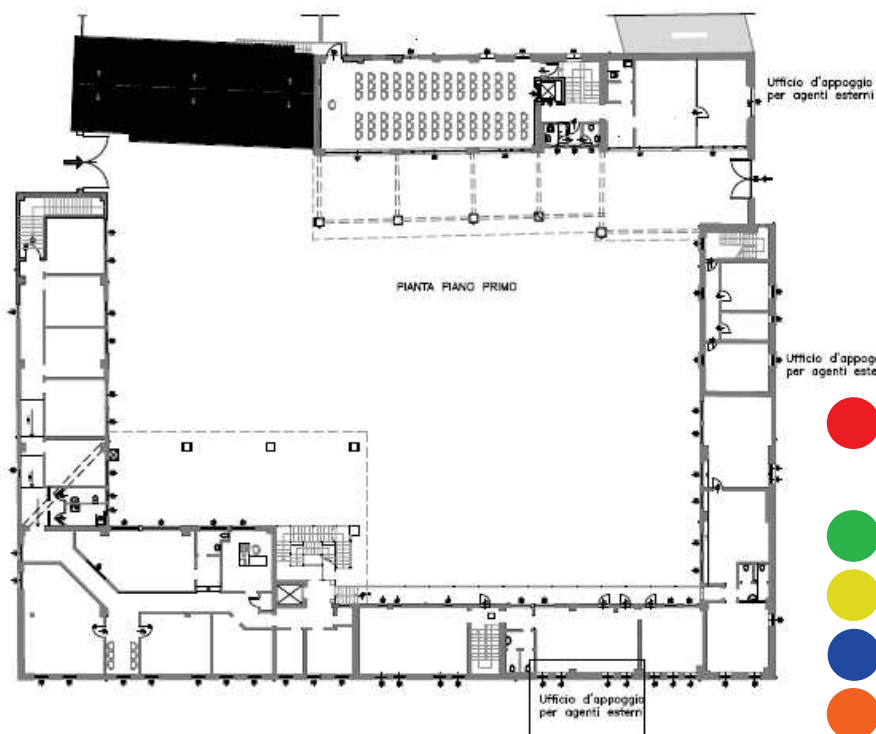
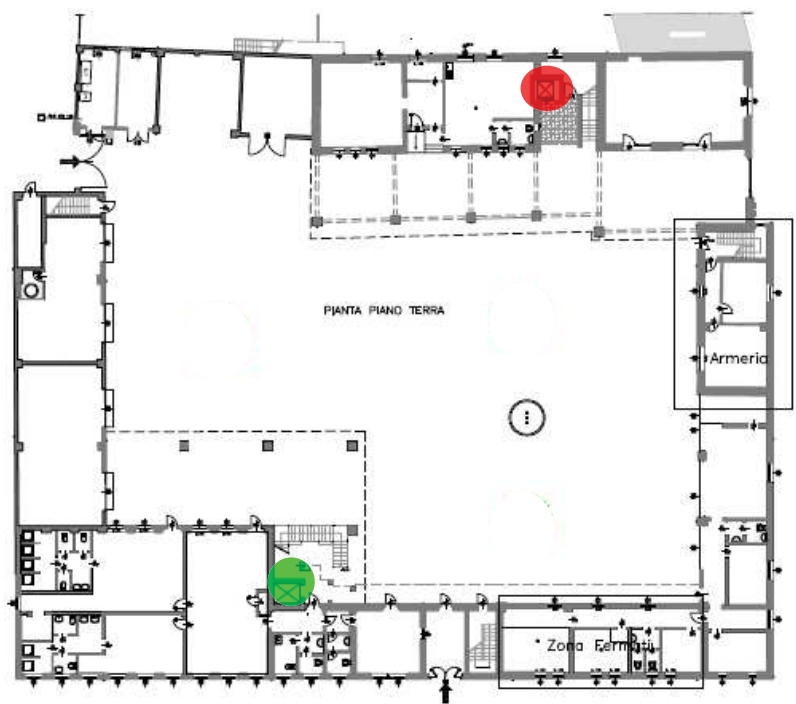

# Sede della Polizia Provinciale



## LEGENDA ASCENSORE PIATTAFORMA

-  Esistente in fase di valutazione/adeguamento
-  Esistente a norma
-  In fase di realizzazione
-  In fase di progetto
-  Piattaforma

# Villa Barboglio

- ▶ Ubicazione: via della Bornata, 65
- ▶ Destinazione: Uffici provinciali
- ▶ Descrizione: edificio storico che si sviluppa su più piani: interrato T - 1° - 2°
- ▶ Consistenza:
  - ▶ SLP circa mq 2.547
  - ▶ Superficie netta circa mq 1.272
  - ▶ Superficie netta **solo uffici** circa mq 644 di cui utilizzati mq 0
- ▶ Decreto di vincolo: L. 1497/39 per il terreno
- ▶ Settori Provinciali: /
- ▶ Dipendenti: /
- ▶ Note: parte dell'edificio è utilizzata dall' Istituto Pastori
- ▶ Ascensori n.1 (settore Agricoltura)
- ▶ Servoscale n.1 (da sostituire)



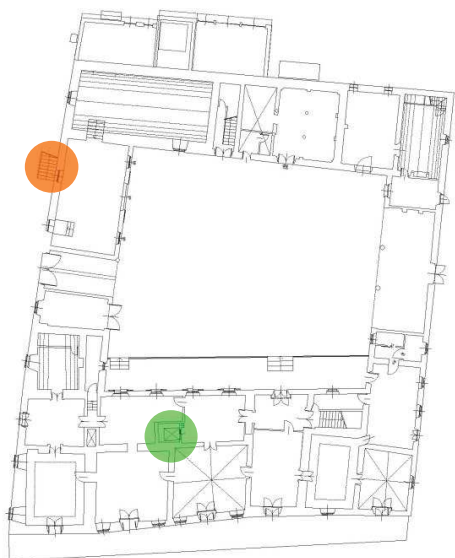

▶ Pianta Piano Terra

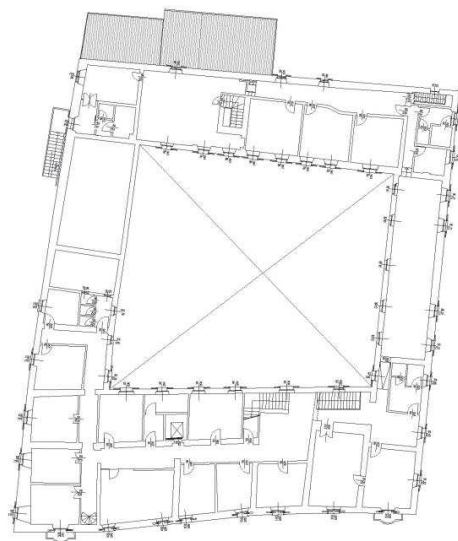



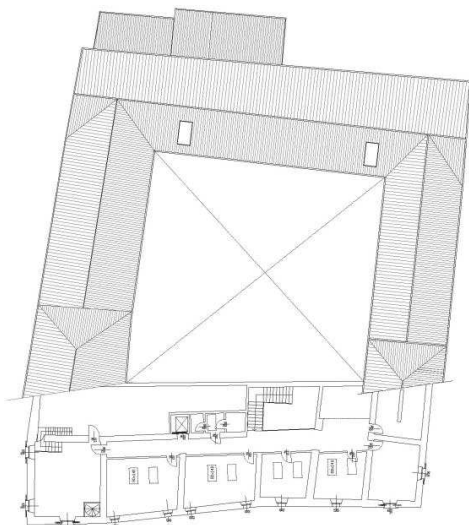

▶ Pianta Piano Primo



▶ Pianta Piano Secondo

# Villa Barboglio

## LEGENDA ASCENSORE PIATTAFORMA

-  Esistente in fase di valutazione /adeguamento
-  Esistente a norma
-  In fase di realizzazione
-  In fase di progetto
-  Piattaforma

# Villa Paradiso

- ▶ Ubicazione: via della Ziziola, 91
- ▶ Destinazione: Uffici provinciali
- ▶ Descrizione: edificio storico che si sviluppa su più piani: interrato T - 1° - 2°
- ▶ Consistenza:
  - ▶ SLP circa mq 3.100
  - ▶ Superficie coperta circa mq 1.154
  - ▶ Superficie netta **solo uffici** circa mq 1345 di cui utilizzati mq 0
- ▶ Decreto di vincolo: storico artistico del 25/01/2006 prot. 3594
- ▶ Settori Provinciali: /
- ▶ Dipendenti: /
- ▶ Ascensori *n.1 in progetto*









# FABBRICATI PROVINCIALI IN BRESCIA

MAGAZZINO

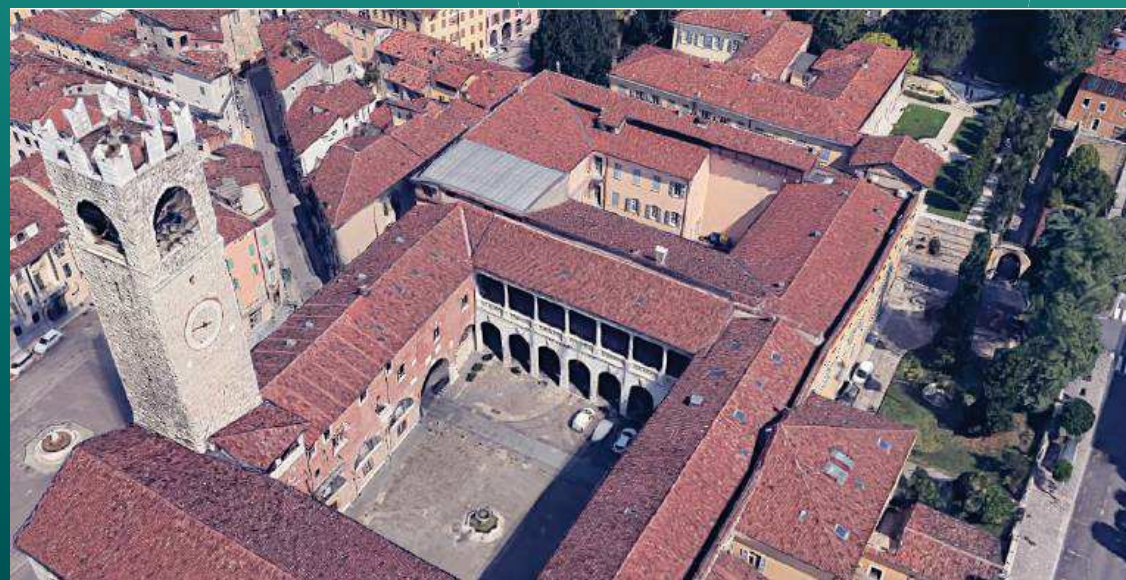

# Magazzino Provinciale

- ▶ Ubicazione: via Padana Superiore, 71, Roncadelle
- ▶ Destinazione: Magazzino e Archivio Generale
- ▶ Descrizione: locali di proprietà
- ▶ Consistenza:
  - ▶ SLP circa mq 10.400 + area esterna di circa mq 8700
  - ▶ Superficie netta **uffici** circa mq 214
- ▶ Decreto di vincolo: no
- ▶ Settori Provinciali: Archivio Cartaceo Generale, Deposito mezzi Protezione Civile, Deposito (Settore Strade, Edilizia Scolastica e Direzionale, Economato).
- ▶ Dipendenti: /
- ▶ Ascensori: 1



# Magazzino Provinciale

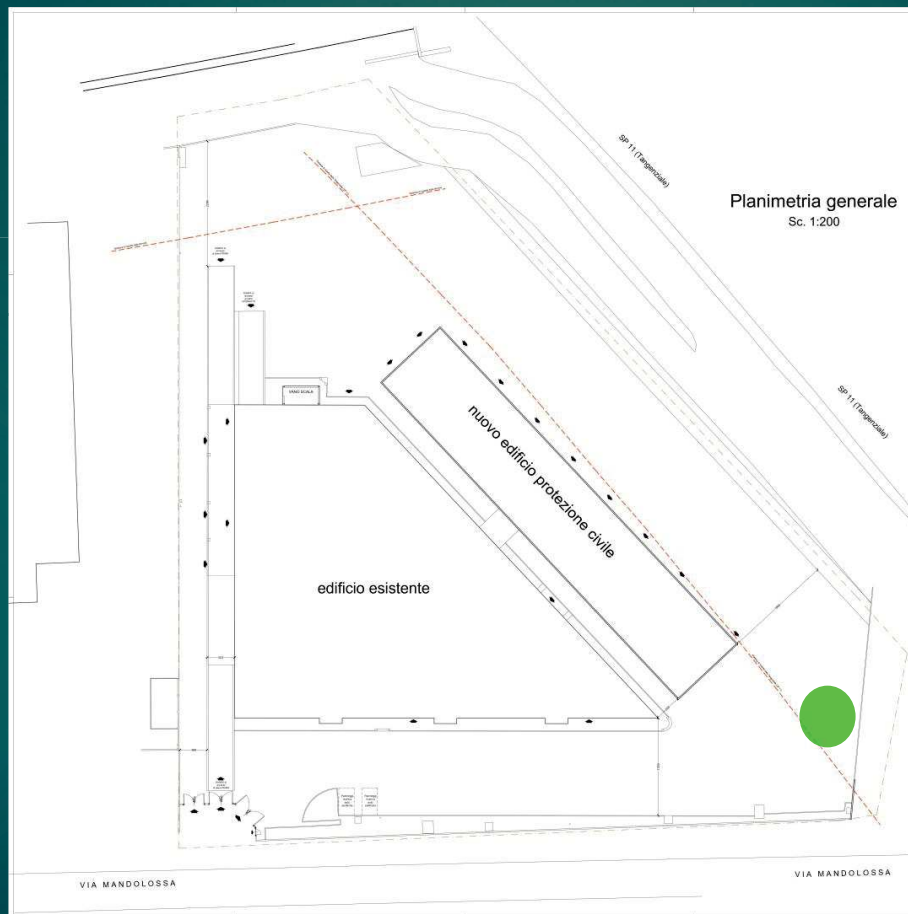

## LEGENDA ASCENSORE PIATTAFORMA

- Esistente in fase di valutazione/adeguamento
- Esistente a norma
- In fase di realizzazione
- In fase di progetto
- Piattaforma